

水洗い ハナ毛カッター

HB-8970

取扱説明書

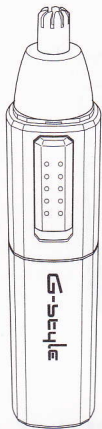

ご使用になる方がいつでも見られる所に大切に保管してください。

お買い上げいただきましてまことにありがとうございます。

この取扱説明書には事故を未然に防ぐための注意事項と製品の使い方が書かれています。本器を使用される際は必ず事前にご取扱説明書を良くお読みになり、安全・快適にご使用くださるようお願いいたします。

保証規定(持ち込み修理)

- 取扱説明書、本体添付ラベル等の注意書に従った正常な使用状態で保証期間内に故障した場合には、無料修理いたします。
- ご転居、ご購入品等で修理依頼ができない場合には、弊社お客様相談室または、お買い上げの販売店にご相談ください。
- 保証期間内でも次のような場合には有料修理となります。
 - (イ)使用上の誤りや不当な修理、改造による故障及び損傷。
 - (ロ)お買い上げ後の転売、取付場所の移動、輸送、落下等による故障及び損傷。
 - (ハ)火災、地震、風水害、ガス害、落雷、その他天災地変、公害や異常電圧その他の外部要因による故障及び損傷。
 - (ニ)一般家庭用以外(例えば、業務用の長時間使用)に使用された場合の故障及び損傷。
 - (ホ)本書のご提示がない場合。
 - (ヘ)本書にお買い上げ年月日、お客様名、販売店名の記入のない場合(但し、お買い求めの際のレシートで代用可能です)、あるいは字句を書き換えられた場合。

4. 本書は日本国内においてのみ有効です。
This warranty is valid only in Japan.
※この保証書は、本書の明示した期間、条件のもとにおいて無料修理をお約束するものです。保証期間経過後の修理等についてご不明の場合は、弊社お客様相談室または、お買い上げの販売店にお問い合わせください。

上記「無料修理保証期間中」に故障が発生した場合は、商品と本書をご持参提示の上お買い上げの販売店に修理をご依頼ください。
●所定記入欄が空白のままですと、本書は有効になりません。記入がない場合は直ちにお買い上げの販売店にお申し出ください。または、お買い求めの際のレシートを保管してください。
●本書は再発行いたしませんので紛失しないように大切に保管してください。

●お客様にご記入いただいた保証書の控えは、保証期間内のサービス活動及びその後の安全点検活動のために記載内容を利用させていただく場合がございますので、ご了承ください。

●この保証書によって保証書を発行している者(保証責任者)、及びそれ以外の事業者に対するお客様の法律上の権利を制限するものではありません。

保証書	
型番	HB-8970
商品番号	00-8970
保証期間	本体 お買い上げ日より1年 (ただし刃は除きます)
お買い上げ日	年 月 日
お名前	
住所	□ □ □ □ □ □ □ □
販売店	

OHM 株式会社 オーム電機
埼玉県吉川市旭3-8 〒342-8502
お客様相談室 TEL.048-992-2735
<http://www.ohm-electric.co.jp>

製品に関するお問い合わせ
○フリーダイヤル TEL.0120-963-006
○公衆電話・携帯電話から TEL.048-992-2735
電話受付: 平日 9:00~17:30 土曜 9:00~17:00
※日曜・祝祭日は休ませていただきます。

安全上のご注意

■ご使用前にこの安全上のご注意をよくお読みの上、正しくお使いください。ここに表示された警告や注意事項は、ご使用になる方や周りの方への危害や損害を未然に防ぐためのものです。

絵表示の説明



注意 人が障害を負う可能性及び物的損害のみの発生が想定されます。

- ご使用前に刃の変形や破損がないか確認する。
※鼻孔を傷つける原因になります。
- 刃は強く押し付けたり、鼻の奥まで入れすぎない。
※鼻孔を傷つける原因になります。
- 改造はしない。また、修理技術者以外は絶対に分解したり修理しない。
※けがの原因になります。
修理はお買い上げの販売店または、弊社お客様相談室にご相談ください。
- 刃に衝撃を与えない。精密に仕上げてありますので、取扱にご注意ください。
※故障やけがの原因になります。
- 水の中に放置しない。
※故障の原因になります。
- シンナーやベンジン、アルコールは絶対に使用しない。
※故障・変形・変色の原因になります。
- 乳幼児の手の届くところに置かない。

各部の名称

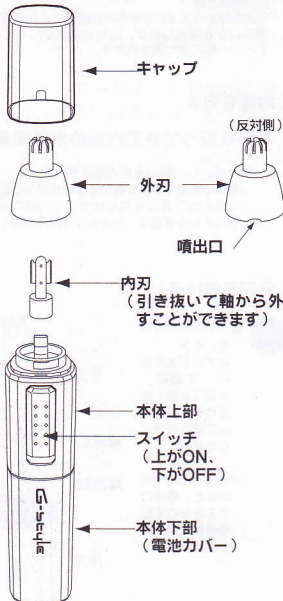

電池の入れ方

- ① 本体下部を左に30°ほどひねり、引き抜く。
- ② 電池のマイナス極側を電池ケース奥に差し込み、プラス極側を押し込んで電池をセットする。
- ③ 本体下部を①、②の逆操作で本体に固定する。

■固定する際は、クリッとするまで確実にひねってください。
※ゆるいと水等が入り、故障の原因になります。

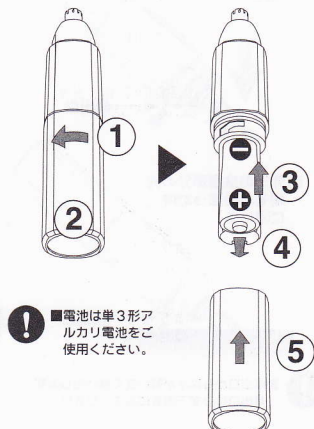

使い方

1. スイッチを上へスライドさせて電源を入れます。



スイッチが上の時が電源ON
(下に I が見えます)



スイッチが下の時が電源OFF
(上に O が見えます)

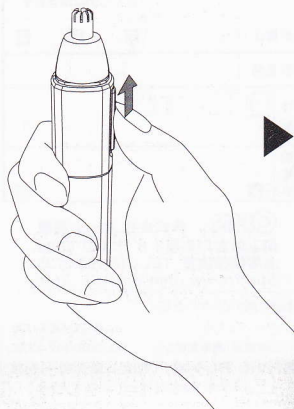

2. 外刃の先端をゆっくりと鼻孔に入れる。

■外刃を強く押し付けたり、鼻の奥まで入れない。
※鼻孔を傷つける原因になります。

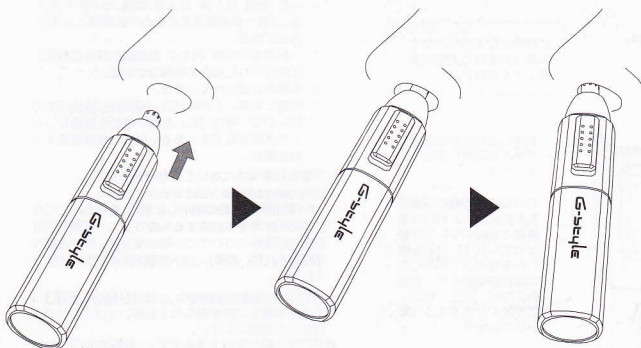

■外刃の金属部分の先端約5mmの部分を使って、入口の鼻毛だけをカットしてください。
■カット後はティッシュ等で鼻孔の中の毛くずを取り除いてください。
■鼻毛のカット以外には使わないでください。
■回転時間が長くなると刃先の温度が若干上昇し、外刃が熱く感じることがあります。
長時間の連続運転は刃の寿命に影響することがありますので、なるべく短時間内の使用をおすすめします。

3. 本体をゆっくり動かしながら鼻孔の入口の毛をカットする。

4. 鼻孔の内側の鼻毛は、外刃の先端を使い、軽く当てながらカットする。

水洗い掃除の仕方

1. 電源を入れる。

2. 水またはぬるま湯で約20秒洗う。
(下記a, bのいずれかの方法で) 回流機構*により、外刃をはずすことなく内部の掃除ができます。

a. 外刃の金属部分の先端に水道の蛇口から直接水をかける

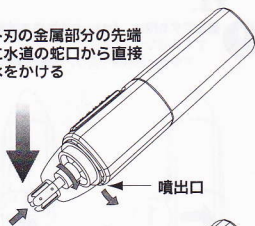

b. 外刃の金属部分の先端を水を張った中に浸ける

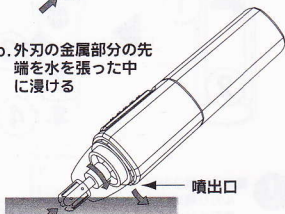

*回流機構とは
外刃先端から入った水が内刃の回転により回流し、噴出口から排出します。これにより中の毛くずも水と一緒に洗い流されます。

3. 電源を切る。

4. 本体を振って外刃内部の水を切る。

■水洗いした際の水が内部に残りますと、雑菌等の影響で臭気が発生する場合があります。水洗い終了後は外刃をはずして内部の水漏や汚れをふき取ることをおすすめします。

5. 外刃を付ける。

■外刃には向きがあります。必ず外刃と本体の「噴出口」(切り欠き)を合わせるようにして取り付けてください。

※逆向きに取り付けると、噴出口がふさがれて回流機構がきちんと働きません。

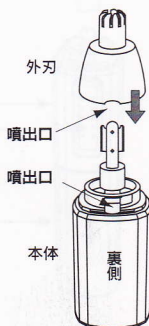

■水洗い掃除の際は、本体上部と本体下部が緩んでないが確認する。
※内部に水が入り故障する原因になります。

■外刃をはずして内部を掃除する際は、内刃の金属部分に手が触れないように注意する。
※ケガをする恐れがあります。

■内刃をはずす際は、内刃の金属部分に手が触れないように注意する。
※ケガをする恐れがあります。

■内刃を取り付ける際は、奥までしっかりと差し込む。
※回転不良や故障、ケガの原因になります。

仕様

ブリスター寸法	70(W) × 175(H) mm
本体寸法	25(W) × 122.6*(H) × 27(D) mm
本体質量	50.05 g (電池を除く)
電源	単3形アルカリ乾電池 × 1 (別売)
電池寿命	週1回平均3分の使用で約1年

*キャップを食んだ場合は129.8mm
※改良のため予告なく仕様を変更する場合があります。ご了承ください。

■噴出口からは水が勢い良く飛び出します。噴出口は必ず下向きにしてください